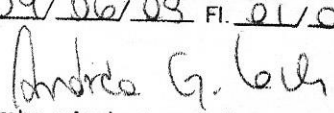

ATESTADO TÉCNICO

Atestado, para os devidos fins de comprovação de capacidade técnica, que a empresa PALOMA CONSTRUÇÕES LTDA, pessoa jurídica de Direito privado, inscrita no CNPJ número 09.656.330/0001-04 e Inscrição Estadual número 255.765.088 CREA-SC número 092.315-4, com sede estabelecida na Rua Quintino Bocaiuva, 104 E, Sala 03, Bairro – Centro, Chapecó-SC, executou para a INDUSTRIA DE ALIMENTOS LTDA – FRIAVES, inscrita no CNPJ número 06.368.045/0001-08, os serviços de execução conforme quantitativos abaixo:

ITEM	DESCRIÇÃO	QTDADE	Unidade
1	Edifícios de Alvenaria para fins Industriais	4793,77	m ²
2	Estrutura de Concreto Armado	300,00	m ³
3	Estrutura Pré Moldada	400,00	m ²
4	Estrutura de Metal	2830,40	m ²
5	Adutora	250,00	m
6	Captação Superficial de água	250,00	m
7	Estação de tratamento de água	4793,77	m ²
8	Instalação Hidráulica	4793,77	m ²
9	Rede hidrosanitário	4793,77	m ²
10	Estação de Tratamento de Efluentes Industriais	4793,77	m ²
11	Estação de Tratamento de Esgoto	4793,77	m ²
12	Tanques ou reservatórios de concreto	4793,77	m ²
13	Pavimento em concreto	1600,00	m ²
14	Pavimentação em paralelepípedos	5000,00	m ²
15	Pavimentação em pedras	5000,00	m ²
16	Muro de Contenção	400,00	m ²
17	Alvenaria	3163,00	m ²
18	Calçada	1600,00	m ²
19	Pintura	1200,00	m ²
20	Alarme de Incêndio	4793,77	m ²
21	Conjunto de Extintores	4793,77	m ²
22	Detectores de Incêndio	4793,77	m ²
23	Rede de Hidrantes	4793,77	m ²
24	Saídas de emergência	4793,77	m ²
25	Sinalização de emergência	4793,77	m ²
26	Revestimento	4000,00	m ²

CREA - SC	
Registrado(a) de acordo com a Certidão de Acervo Técnico:	
CAT nº.	01309 / 2009
de	04 / 06 / 09 Fl. 01 / 03
	
Carimbo e Assinatura do Responsável	

Andrea Ap. Gioppo Loch
Atendente do CREA/SC
Matrícula nº 323

Responsável técnica pela Execução:

Eng^a Civil JOELMA MORETO – Engenheira Civil – CREA-SC 071473-0, ARTs
números 3418938-0, 3417937-4, 3419547-1 e 3466152-3.

Responsável pelas seguintes atividades:

- Edifícios de Alvenaria para fins Industriais,
- Estrutura Pré Moldada,
- Estrutura de Metal ,
- Adutora,
- Captação Superficial de água,
- Estação de tratamento de água,
- Estação de Tratamento de Efluentes Industriais,
- Estação de Tratamento de Esgoto,
- Tanques ou reservatórios de concreto,
- Pavimento em concreto,
- Pavimentação em paralelepípedos,
- Pavimentação em pedras,
- Muro de Contenção,
- Alvenaria,
- Alarme de Incêndio,
- Conjunto de Extintores,
- Detectores de Incêndio,
- Rede de Hidrantes,
- Saídas de emergência,
- Sinalização de emergência.
- Estrutura de Concreto Armado,

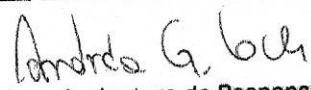
CREA - SC	
Registrado(a) de acordo com a	
Certidão de Aceite Técnico:	
CAT n.º	01309/2009
de	04/06/09 Fl. 02/03
	
Carimbo e Assinatura do Responsável	

Andrea Ap. Gioppo Loch
Atendente do CREA/SC
Matrícula nº 323

- Calçada,
- Pintura,
- Instalação Hidráulica,
- Rede de Esgoto,
- Revestimento

Localização da Obra: INDÚSTRIA DE ALIMENTOS LTDA - FRIAVES - LINHA
SUSPIRO - NOVA ERECHIM - SC.

Período de Execução: 20/02/2009 a 25/05/2009.



Chapecó, 25 de maio de 2009.

[Handwritten signature]

INDÚSTRIA DE ALIMENTOS LTDA - FRIAVES

Alexandre Cesar Grigolo - Diretor Geral

1º Tabelionato de Notas e Office de Protestos
Bel. Ilvanio Less Porto - Tabelião
Rua Barão do Rio Branco nº 95-D - Centro
89.303-030 Chapecó-SC - (49) 3322-0702

Reconheço verdadeira a(s) firma(s) de
[979-8100]-ALEXANDRE CESAR GRIGOLO por FRIAVES
INDUSTRIAL DE ALIMENTOS LTDA.

Dou fe. Chapecó, 25 de Maio de 2009
Em testemunho de Verdade

EVELINE KUSMA - ESCRIVENTE
Emolumentos 1,85 + Selos 1,00 = Total 2,85

válido somente com
selo de fiscalização



CREA - SC
Registrado(a) de acordo com a
Certidão de Acervo Técnico:
CAT nº. 01309/2009
de 24/06/09 Fl. 24/03

[Handwritten signature: Andrea G. Lock]
Carimbo e Assinatura do Responsável

Andrea Ap Gioppo Lock
Atendente do CREA/SC
nº 323



SERVIÇO PÚBLICO FEDERAL

CERTIDAO ACERVO TECNICO

CERTIDAO NRO 01309/2009

EMITIDA EM 04/06/2009

FOLHA.....0001

Em cumprimento ao disposto na Resolucao Nro. 317/86 do CONFEA e para fins de cumprimento ao disposto no paragrafo 1o. do artigo 30 da Lei Federal Nro. 8.666/93, CERTIFICAMOS o ACERVO TECNICO que se encontra registrado sob a responsabilidade tecnica do profissional e as Anotacoes de Responsabilidade Tecnica - ART - abaixo identificadas, registradas neste Conselho Regional de Engenharia, Arquitetura e Agronomia do Estado de Santa Catarina (CREA/SC), que vai assinada pelo respectivo responsavel conforme consta na Portaria Nro. 027/2002 deste Conselho.

PROFISSIONAL.: JOELMA MORETO

TITULOS.....: ENGENHEIRO CIVIL

DIPLOMADO EM 05/03/2005 PELO(A)

UNIVERSIDADE COMUNITARIA REGIONAL DE CHA

CHAPECO

- SC

REGISTRO.....: SC S1 071473-0

C.P.F.....: 016.392.819/32

NASCIMENTO...: 15/08/1975

ART 3417937-4

=====

Empresa.....: PALOMA CONSTRUCOES LTDA

Proprietario.: INDUSTRIA DE ALIMENTOS LTDA FRIAVES

Endereco Obra: LINHA SUSPIRO

89865 - NOVA ERECHIM

- SC

Cadastrada em: 27/02/2009

Baixada em...: 13/05/2009

Periodo (Previsto) - Inicio: 18/02/2009

Termino.....: 18/04/2009

Autoria.....: INDIVIDUAL

Tipo.....: NORMAL

EXECUCAO

EDIFICIO DE ALVENARIA P/FINS INDUSTRIAIS

Dimensao do Trabalho ...: 4.793,77 METRO(S) QUADRADO(S)

ESTRUTURA DE CONCRETO ARMADO

Dimensao do Trabalho ...: 300,00 METRO(S) CUBICO(S)

ESTRUTURA PRE-MOLDADA

Dimensao do Trabalho ...: 400,00 METRO(S) QUADRADO(S)

ESTRUTURA DE METAL

Dimensao do Trabalho ...: 2.830,40 METRO(S) QUADRADO(S)

ADUTORA

Dimensao do Trabalho ...: 250,00 METRO(S)

CAPTACAO SUPERFICIAL DE AGUA

Dimensao do Trabalho ...: 250,00 METRO(S)

ESTACAO TRATAMENTO DE AGUA

Dimensao do Trabalho ...: 4.793,77 METRO(S) QUADRADO(S)

INSTALACOES HIDRAULICAS

Dimensao do Trabalho ...: 4.793,77 METRO(S) QUADRADO(S)

REDE HIDRO-SANITARIA

Dimensao do Trabalho ...: 4.793,77 METRO(S) QUADRADO(S)

Esta Certidao foi emitida para fins de Registro de Atestado de

CONTINUA ==> FOLHA 0002

**CREA-SC**Conselho Regional de
Engenharia, Arquitetura e
Agronomia de Santa CatarinaRodovia Admar Gonzaga, 2125 - Itacorubi - Fone: (48) 3331.2000 - Fax: (48) 3331.2005 - Caixa Postal 125 - CEP 88034-001
www.crea-sc.org.br - crea-sc@crea-sc.org.br



SERVIÇO PÚBLICO FEDERAL

CERTIDAO ACERVO TECNICO

CERTIDAO NRO 01309/2009

EMITIDA EM 04/06/2009

Prof.: JOELMA MORETO

FOLHA.....0002

Aptidao Tecnica emitido por: INDUSTRIA DE ALIMENTOS LTDA - FRIAVES
datado(s) de 25 de MAIO de 2009, a quem cabe a exatidao e veracidade do que nele consta e cuja copia encontra-se arquivada neste Conselho.

ART 3418938-0

=====

Empresa.....: PALOMA CONSTRUCOES LTDA

Proprietario.: INDUSTRIA DE ALIMENTOS LTDA FRIAVES

Endereco Obra: LINHA SUSPIRO

89865 - NOVA ERECHIM

- SC

Cadastrada em: 02/03/2009

Baixada em....: 13/05/2009

Periodo (Previsto) - Inicio: 18/02/2009 Termina.....: 18/04/2009

Autoria.....: INDIVIDUAL

Tipo.....: COMPLEMENTACAO

EXECUCAO

ESTACAO DE TRATAMENTO DE EFLUENTES INDUSTRIAIS

Dimensao do Trabalho...: 4.793,77 METRO(S) QUADRADO(S)

ESTACAO DE TRATAMENTO DE ESGOTO

Dimensao do Trabalho...: 4.793,77 METRO(S) QUADRADO(S)

TANQUES OU RESERVATORIO EM CONCRETO

Dimensao do Trabalho...: 4.793,77 METRO(S) QUADRADO(S)

PAVIMENTACAO EM CONCRETO

Dimensao do Trabalho...: 1.600,00 METRO(S) QUADRADO(S)

PAVIMENTACAO EM PARALELEPIPEDOS

Dimensao do Trabalho...: 5.000,00 METRO(S) QUADRADO(S)

PAVIMENTACAO EM PEDRAS

Dimensao do Trabalho...: 5.000,00 METRO(S) QUADRADO(S)

MURO DE CONTENCAO

Dimensao do Trabalho...: 400,00 METRO(S) QUADRADO(S)

ALVENARIA

Dimensao do Trabalho...: 3.163,00 METRO(S) QUADRADO(S)

CALCADA

Dimensao do Trabalho...: 1.600,00 METRO(S) QUADRADO(S)

Esta Certidao foi emitida para fins de Registro de Atestado de Aptidao Tecnica emitido por: INDUSTRIA DE ALIMENTOS LTDA - FRIAVES
datado(s) de 25 de MAIO de 2009, a quem cabe a exatidao e veracidade do que nele consta e cuja copia encontra-se arquivada neste Conselho.

ART 3419547-1

=====

Empresa.....: PALOMA CONSTRUCOES LTDA

Proprietario.: INDUSTRIA DE ALIMENTOS LTDA FRIAVES

Endereco Obra: LINHA SUSPIRO

89865 - NOVA ERECHIM

- SC

Cadastrada em: 04/03/2009

Baixada em....: 13/05/2009

Periodo (Previsto) - Inicio: 18/02/2009 Termina.....: 18/04/2009

Autoria.....: INDIVIDUAL

Tipo.....: COMPLEMENTACAO

CONTINUA ==> FOLHA 0003



CREA-SC

Conselho Regional de
Engenharia, Arquitetura e
Agronomia de Santa Catarina

Rodovia Admar Gonzaga, 2125 - Itacorubi - Fone: (48) 3331.2000 - Fax: (48) 3331.2005 - Caixa Postal 125 - CEP 88034-001
www.crea-sc.org.br crea-sc@crea-sc.org.br



SERVIÇO PÚBLICO FEDERAL

CERTIDAO ACERVO TECNICO

CERTIDAO NRO 01309/2009

EMITIDA EM 04/06/2009

Prof.: JOELMA MORETO

FOLHA.....0003

EXECUCAO

PINTURA

Dimensao do Trabalho ...	1.200,00 METRO(S) QUADRADO(S)
ALARME DE INCENDIO	
Dimensao do Trabalho ...	4.793,77 METRO(S) QUADRADO(S)
CONJUNTO DE EXTINTORES	
Dimensao do Trabalho ...	4.793,77 METRO(S) QUADRADO(S)
DETECTORES DE INCENDIO	
Dimensao do Trabalho ...	4.793,77 METRO(S) QUADRADO(S)
REDE DE HIDRANTES	
Dimensao do Trabalho ...	4.793,77 METRO(S) QUADRADO(S)
SAIDAS DE EMERGENCIA	
Dimensao do Trabalho ...	4.793,77 METRO(S) QUADRADO(S)
SINALIZACAO DE EMERGENCIA	
Dimensao do Trabalho ...	4.793,77 METRO(S) QUADRADO(S)

Esta Certidao foi emitida para fins de Registro de Atestado de Aptidao Tecnica emitido por: INDUSTRIA DE ALIMENTOS LTDA - FRIAVES datado(s) de 25 de MAIO de 2009, a quem cabe a exatidao e veracidade do que nele consta e cuja copia encontra-se arquivada neste Conselho.

ART 3466152-3

=====

Empresa.....: PALOMA CONSTRUCOES LTDA

Proprietario.: INDUSTRIA DE ALIMENTOS LTDA FRIAVES

Endereco Obra: LINHA SUSPIRO

89865 - NOVA ERECHIM

- SC

Cadastrada em: 25/05/2009

Baixada em....: 26/05/2009

Periodo (Previsto) - Inicio: 20/02/2009

Termino.....: 25/05/2009

Autoria.....: INDIVIDUAL

Tipo.....: COMPLEMENTACAO

EXECUCAO

REVESTIMENTO

Dimensao do Trabalho ... 4.000,00 METRO(S) QUADRADO(S)

Esta Certidao foi emitida para fins de Registro de Atestado de Aptidao Tecnica emitido por: INDUSTRIA DE ALIMENTOS LTDA - FRIAVES datado(s) de 25 de MAIO de 2009, a quem cabe a exatidao e veracidade do que nele consta e cuja copia encontra-se arquivada neste Conselho.

Nada mais tendo sido solicitado, que depois de lido e achado conforme, por ser verdade, firmo o presente termo.

Andrea G. Loch
Andrea Ap Gioppo Loch
Atendente do CREA/SC
Matricula nº 323



CREA-SC

Conselho Regional de
Engenharia, Arquitetura e
Agronomia de Santa Catarina

Rodovia Admar Gonzaga, 2125 - Itacorubi - Fone: (48) 3331.2000 - Fax: (48) 3331.2005 - Caixa Postal 125 - CEP 88034-001
www.crea-sc.org.br crea-sc@crea-sc.org.br

CREA-SC

 Conselho Regional de Engenharia, Arquitetura
e Agronomia de Santa Catarina

Autenticidade

ART N° 3419547-1

A.R.T. Anotação de Responsabilidade Técnica

 ART autenticada eletronicamente via
CREA
- Contratado

 ENGENHEIRA CIVIL
JOELMA MORETO

071473-0

Empresa Executora:

PALOMA CONSTRUÇÕES LTDA

RUA O LINHA COLONIA BACIA SN

CHAPECO

092315-4

COND. RES. ESPELHO D

89800-000

SC

Fone:

Fax:

Fone: 4933283084

Fax: --

016.392.819-32

Complementação

3418938-0

jo.moreto@hotmail.com

- Contratante

INDUSTRIA DE ALIMENTOS LTDA - FRIAVES

06368045000108

LINHA SUSPIRO

INTERIOR

NOVA ERECHIM

SC

89865-000

- Resumo do Contrato

 EXECUÇÃO DE UMA OBRA EM ALVENARIA INDUSTRIAL . COMPLEMENTAÇÃO DAS ARTS DE NUMERO 3417937-4 E 3418938-0
POIS NAO COUBE TODOS OS ITENS A SEREM EXECUTADOS.

Início em: 18/02/2009

Término em: 18/04/2009

Honorários: Pró-Labora

Valor Obra/Serviço: R\$25.000,00

- Identificação da Obra/Serviço

INDUSTRIA DE ALIMENTOS LTDA - FRIAVES

06368045000108

LINHA SUSPIRO

INTERIOR

NOVA ERECHIM

SC

89865-000

- Assinaturas

CHAPECO

04/03/2009

JOELMA MORETO

016.392.819-32

INDUSTRIA DE ALIMENTOS LTDA - FRIAVES

06368045000108

Este documento anota perante o CREA-SC, para efeitos legais, o contrato escrito ou verbal realizado entre as partes (Lei 6.496/77)

Reservado ao Responsável Técnico
ART: 3419547-1
- Participação Técnica

Individual

- Atividades

Objetos	Classificação	Quantidade	Unidade
53 ##	A0835	1.200,00	14
53 ##	G1101	4.793,77	14
53 ##	G1103	4.793,77	14
53 ##	G1104	4.793,77	14
53 ##	G1106	4.793,77	14
53 ##	G1107	4.793,77	14
53 ##	G1108	4.793,77	14

- Entidade de Classe

AEAR

- Regularização
- Descrição Complementar

 Este documento só terá fé Pública se estiver devidamente cadastrado e quitado junto ao CREA-SC. Para aferir www.crea-sc.org.br

As assinaturas devem ser a próprio punho, original e preferencialmente com caneta azul.



CREA-SC

Conselho Regional de Engenharia, Arquitetura
e Agronomia de Santa Catarina

Autenticidade

ART N° 3466152-3

A.R.T. Anotação de Responsabilidade Técnica

ART autenticada eletronicamente via
CREA-SC

Contratado
ENGENHEIRA CIVIL 071473-0
JOELMA MORETO
RUA O LINHA COLONIA BACIA SN CHAPECO
COND. RES. ESPELHO D 89800-000 SC
Fone: 4933283084 Fax: -- 016.392.819-32
jo.m@hotmail.com

Empresa Executora:
PALOMA CONSTRUCOES LTDA 092315-4
Fone: Fax:
Complementação 3465952-8

Contratante
INDUSTRIA DE ALIMENTOS LTDA - FRIAVES 06368045000108
LINHA SUSPIRO
INTERIOR NOVA ERECHIM SC
89865-000

Resumo do Contrato
EXECUÇÃO DE UMA OBRA EM ALVENARIA PARA FINS INDUSTRIAIS. COMPLEMENTAÇÃO DA ART NUMERO 3465952-8.
ESTA ART É SO DE REVESTIMENTO, POIS NAO COUBE O ITEM NA ART DE NUMERO 3465952-8.

Início em: 20/02/2009 Término em: 25/05/2009 Honorários: Prô-Labor Valor Obra/Serviço: R\$8.000,00

Identificação da Obra/Serviço
INDUSTRIA DE ALIMENTOS LTDA - FRIAVES 06368045000108
LINHA SUSPIRO
INTERIOR NOVA ERECHIM SC
89865-000

Assinaturas

CHAPECO

25/05/2009

JOELMA MORETO

016.392.819-32

INDUSTRIA DE ALIMENTOS LTDA - FRIAVES
06368045000108

Este documento anota perante o CREA-SC, para efeitos legais, o contrato escrito ou verbal realizado entre as partes (Lei 6.486/77)

Reservado ao Responsável Técnico

ART: 3466152-3

Participação Técnica
Individual

Atividades
Objetos Classificação Quantidade Unidade
53 ## R0036 4.000,00 14

Entidade de Classe
AEO

Regularização

Descrição Complementar

Este documento só terá fé Pública se estiver devidamente cadastrado e quitado junto ao CREA-SC. Para aferir www.crea-sc.org.br

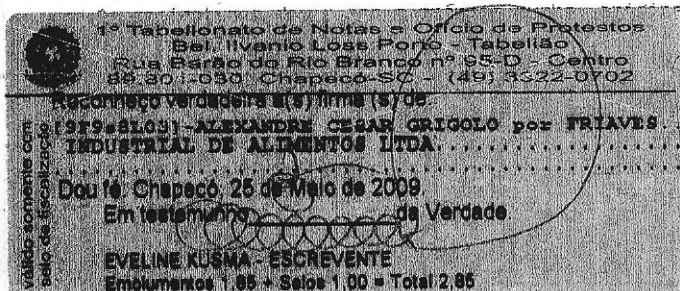

https://www.crea-sc.org.br/crea/criarweb/nnp_art.php?art=561524

25/05/2009



CREA-SC

Conselho Regional de Engenharia, Arquitetura
e Agronomia de Santa Catarina

— Autenticidade —

ART N° 3418938-0

A.R.T. Anotação de Responsabilidade Técnica

ART autenticada eletronicamente via
CREA

— **Contratado** —
ENGENHEIRA CIVIL 071473-0
JOELMA MORETO
RUA O LINHA COLONIA BACIA SN CHAPECO
COND. RES. ESPELHO D 89800-000 SC
Fone: 4933283084 Fax: -- 016.392.819-32
jo.m@hotmail.com

Empresa Executora:
PALOMA CONSTRUÇÕES LTDA 092315-4
Fone: Fax:
Complementação 3417937-4

— **Contratante** —
INDUSTRIA DE ALIMENTOS LTDA - FRIAVES 06368045000108
LINHA SUSPIRO
INTERIOR NOVA ERECHIM SC
89865-000

— **Resumo do Contrato** —
EXECUÇÃO DE UMA OBRA EM ALVENARIA INDUSTRIAL. COMPLEMENTAÇÃO DA ART NUMERO 3417937-4, POIS NAO
COUBE TODOS OS ITENS.

Início em: 18/02/2009 Término em: 18/04/2009 Honorários: Pró-Labore Valor Obra/Serviço: R\$25.000,00

— **Identificação da Obra/Serviço** —
INDUSTRIA DE ALIMENTOS LTDA - FRIAVES 06368045000108
LINHA SUSPIRO
INTERIOR NOVA ERECHIM SC
89865-000

Assinaturas

CHAPECO
02/03/2009

Joelma Moreto
JOELMA MORETO
016.392.819-32

[Assinatura]
INDUSTRIA DE ALIMENTOS LTDA - FRIAVES
06368045000108

Este documento anota perante o CREA-SC, para efeitos legais, o contrato escrito ou verbal realizado entre as partes (Lei 6.496/77)

Reservado ao Responsável Técnico

ART: 3418938-0

Participação Técnica Individual		Atividades			
		Objetos	Classificação	Quantidade	Unidade
Entidade de Classe AEAO	Regularização	53 ##	A0406	4.793,77	14
		53 ##	A0407	4.793,77	14
		53 ##	A0420	4.793,77	14
		53 ##	A0507	1.600,00	14
		53 ##	A0509	5.000,00	14
		53 ##	A0510	5.000,00	14
		53 ##	A0606	400,00	14
		53 ##	A0832	3.163,00	14
		53 ##	A0853	1.600,00	14

Descrição Complementar

Este documento só terá fé Pública se estiver devidamente cadastrado e quitado junto ao CREA-SC. Para aferir www.crea-sc.org.br

As assinaturas devem ser a próprio punho, original e preferencialmente com caneta azul.



CREA-SC

Conselho Regional de Engenharia, Arquitetura
e Agronomia de Santa Catarina

Autenticidade

ART Nº 3417937-4

A.R.T. Anotação de Responsabilidade Técnica

ART autenticada eletronicamente via
CREA-SC

Contratado

ENGENHEIRA CIVIL 071473-0
JOELMA MORETO
RUA O LINHA COLONIA BACIA SN CHAPECO
COND. RES. ESPELHO D 89800-000 SC
Fone: 4933283084 Fax: -- 016.392.819-32
jo.m@hotmail.com

Empresa Executora:
PALOMA CONSTRUÇÕES LTDA 092315-4
Fone: Fax:
Normal

Contratante

INDUSTRIA DE ALIMENTOS LTDA - FRIAVES 06368045000108
LINHA SUSPIRO
INTERIOR NOVA ERECHIM SC
89865-000

Resumo do Contrato

EXECUÇÃO DE UMA OBRA EM ALVENARIA INDUSTRIAL.

Início em: 18/02/2009 Término em: 18/04/2009 Honorários: Pró-Labora Valor Obra/Serviço: R\$25.000,00

Identificação da Obra/Serviço

INDUSTRIA DE ALIMENTOS LTDA - FRIAVES 06368045000108
LINHA SUSPIRO
INTERIOR NOVA ERECHIM SC
89865-000

Assinaturas

CHAPECO

27/02/2009

JOELMA MORETO

016.392.819-32

INDUSTRIA DE ALIMENTOS LTDA - FRIAVES

06368045000108

Este documento anota perante o CREA-SC, para efeitos legais, o contrato escrito ou verbal realizado entre as partes (Lei 6.496/77)

Reservado ao Responsável Técnico

ART: 3417937-4

Participação Técnica Individual

Atividades

Objetos	Classificação	Quantidade	Unidade
53 xx	A0108	4.793,77	14
53 ##	A0301	300,00	11
53 ##	A0317	400,00	14
53 ##	A0302	2.830,40	14
53 ##	A0401	250,00	10
53 ##	A0432	250,00	10
53 ##	A0406	4.793,77	14
53 ##	A0406	4.793,77	14
53 ##	A0425	4.793,77	14

Entidade de Classe

AEAO

Regularização

Descrição Complementar

Este documento só terá fé Pública se estiver devidamente cadastrado e quitado junto ao CREA-SC. Para aferir www.crea-sc.org.br

As assinaturas devem ser à próprio punho, original e preferencialmente com caneta azul.